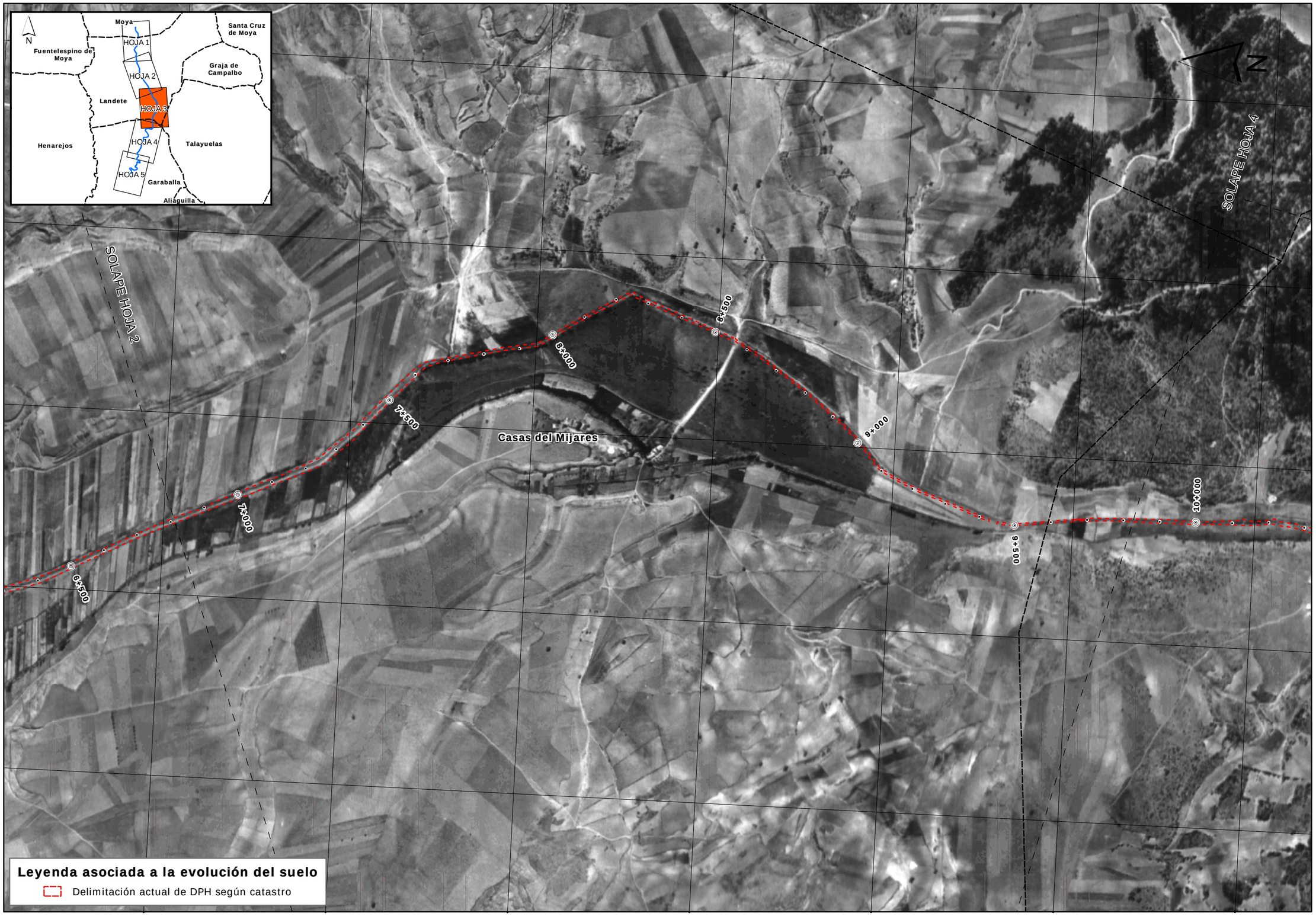


GOBIERNO DE ESPAÑA
MINISTERIO DE MEDIO AMBIENTE Y MEDIO RURAL Y MARINO
CONFEDERACIÓN HIDROGRÁFICA DEL JÚCAR

CONSULTOR: U.T.E. Tecnoma — ARIN ARQUITECTOS/INGENIEROS CONSULTORES S.L.

INGENIERO DIRECTOR: TOMÁS NEBOT DOMÍNGUEZ

ESCALA: 1:10.000 — 0 25 50 100 150 200 250 m — ORIGINAL A3

TÍTULO DEL PROYECTO: PROYECTO DE RESTAURACIÓN EN EL TRAMO MEDIO DEL RÍO OJOS DE MOYA (DE MOYA A GARABALLA) DOCUMENTO AMBIENTAL

TÍTULO DEL PLANO: EVOLUCIÓN GEOMORFOLÓGICA DEL CAUCE

Nº PLANO: 2.9

FECHA: JUNIO-09

HOJA 3 DE 5